



UNIDAD EDUCATIVA FISCOMISIONAL "LA DOLOROSA"
COMISIÓN DE GESTIÓN DE RIESGOS INSTITUCIONAL

2023-2024

Dirección: Olmedo 162-71 y José Antonio Eguiguren Teléfono: 2570388 e-mail: cladolorosaplaneamiento@gmail.com



Loja, 21 de febrero de 2024

Presbítero

Néstor Alcívar Chávez Manzanillas

RECTOR DE LA UNIDAD EDUCATIVA FISCOMISIONAL LA DOLOROSA

De mis consideraciones:

Reciba un cordial saludo, así como también mis mejores deseos en las funciones que muy acertadamente dirige en nuestra querida institución que, bajo el amparo de nuestra Virgen la Dolorosa, vamos siempre adelante por una educación de calidad

El motivo de la presente es para realizar la entrega de PGR (Plan de Gestión de Riesgos), el cual ha sido actualizado por la comisión de Gestión de Riesgos, aprobado y registrado por el Distrito de Educación 11D01 el día lunes 19 de febrero de 2024, adjunto al presente el PGR y la aprobación del distrito de Educación

Esperando haber cumplido con nuestra labor, me despido expresándole mis sentimientos de mucha consideración y estima

Atentamente

Diego X. Flores J.
COORDINADOR DEL COMITÉ
DE GESTIÓN DE RIESGOS.



Gerardo Chocho Z.
SECRETARIO DEL COMITÉ
DE GESTIÓN DE RIESGOS



Firma manuscrita
22-02/24

PLAN GESTIÓN DE RIESGO

I. DATOS GENERALES

Nombre de la Institución Educativa	UNIDAD EDUCATIVA FISCOMISIONAL LA DOLOROSA		
Código Amie	11H00034	Fecha de elaboración:	
Zona	ZONA 7	Fecha de actualización:	
Provincia	LOJA	Coordenada X:	699856.43
Cantón	LOJA	Coordenada Y:	9558032.8
Parroquia	LOJA, CABECERA CANTONAL Y CAPITAL PROVINCIAL		
Distrito	11D01 - LOJA		
Teléfono de la IE			
Correo Electrónico de la IE			
Nombre de la Máxima Autoridad de la Institución Educativa M.A.I.E	CHAVEZ MANZANILLA NESTOR ALCIVAR		
Teléfono M.A.I.E			
Correo Electrónico M.A.I.E			

II. DESCRIPCIÓN GENERAL DE LA INSTITUCIÓN

Sostenimiento	FISCOMISIONAL	Régimen Escolar	SIERRA
Tipo de IE		Modalidad	PRESENCIAL, SEMIPRESENCIAL
Jornada de Trabajo	VESPERTINA, MATUTINA, NOCTURNA	Zona INEC	ZONA 7
Niveles Educativos	Básica Elemental, Básica Media, Básica Superior, Ciencias, Inicial 2, Preparatoria, Técnico	Vías de Acceso	

Comunidad Educativa	Hombres			Mujeres			Total
	Inicial	Básica	Bachillerato	Inicial	Básica	Bachillerato	
No. de Estudiantes	14	945	225	0	0	41	0
No. de Docentes	0	21	18	1	27	41	
No. de Administrativos	1	2	1	0	2	2	
Grupo de Atención Prioritaria	Hombres			Mujeres			Total
	Inicial	Básica	Bachillerato	Inicial	Básica	Bachillerato	
Personas Con Discapacidad	0	3	2	0	0	0	0
Embarazadas				0	0	0	
Adultos Mayores	0	0	0	0	0	0	

III. COMITÉ DE GESTIÓN DE RIESGOS

JORNADA MATUTINA

Cargo	Nombre y Apellido	Teléfono	Correo Electrónico
Representante Personal Administrativo	CHAVEZ MANZANILLA NESTOR ALCIVAR	0994896523	alci2667@hotmail.com
Rector/Director/Lider	CHAVEZ MANZANILLA NESTOR ALCIVAR	0994896523	alci2667@hotmail.com
Inspector General	HERNANDEZ SARMIENTO JOSE LUIS	0994558764	hernandezsjl@hotmail.com
Representante Estudiantil	CAMACHO ARCINIEGAS MATEO SAMUEL	0980931805	mateo3040hipersonic@gmail.com
Coordinador Evacuación	RAMON CALVACHE SANTIAGO JAVIER	0993626274	santiramon2105@gmail.com
Coordinador Seguridad	RETETE OCHOA MARIANELA DEL CISNE	0997444955	madona_nela@hotmail.com
Representante Profesores	UREÑA ALVAREZ SEGUNDO BOLIVAR	0989284732	segundourea2010@gmail.com
Representante Comité Padres de Familia	CARPIO TOLEDO FERNANDO PAUL	0987177929	ferthathu@yahoo.es

JORNADA VESPERTINA

Cargo	Nombre y Apellido	Teléfono	Correo Electrónico
Coordinador Seguridad	GRANDA ROJAS LEONIDES ALFREDO	0989096785	elenareina100@hotmail.com
Representante Estudiantil	CAMACHO ARCINIEGAS MATEO SAMUEL	0980931805	mateo3040hipersonic@gmail.com

Cargo	Nombre y Apellido	Teléfono	Correo Electrónico
Inspector General	HERNANDEZ SARMIENTO JOSE LUIS	0994558764	hernandezsjl@hotmail.com
Representante Personal Administrativo	CHAVEZ MANZANILLA NESTOR ALCIVAR	0994896523	alci2667@hotmail.com
Representante Comité Padres de Familia	CARPIO TOLEDO FERNANDO PAUL	0987177929	ferthathu@yahoo.es
Coordinador Evacuación	ZUMBA CABRERA VICENTE BERNABE	0958990344	vicharanguita@gmail.com
Rector/Director/Líder	CHAVEZ MANZANILLA NESTOR ALCIVAR	0994896523	alci2667@hotmail.com
Representante Profesores	UREÑA ALVAREZ SEGUNDO BOLIVAR	0989284732	segundourea2010@gmail.com

JORNADA NOCTURNA

Cargo	Nombre y Apellido	Teléfono	Correo Electrónico
Inspector General	HERNANDEZ SARMIENTO JOSE LUIS	0994558764	hernandezsjl@hotmail.com
Representante Personal Administrativo	CHAVEZ MANZANILLA NESTOR ALCIVAR	0994896523	alci2667@hotmail.com
Rector/Director/Líder	CHAVEZ MANZANILLA NESTOR ALCIVAR	0994896523	alci2667@hotmail.com
Representante Profesores	UREÑA ALVAREZ SEGUNDO BOLIVAR	0989284732	segundourea2010@gmail.com
Coordinador Seguridad	CAMPOVERDE CALVA ELVIRA GRIMANESA	0985816420	elviracc_65@hotmail.com
Representante Estudiantil	CAMACHO ARCINIEGAS MATEO SAMUEL	0980931805	mateo3040hipersonic@gmail.com
Coordinador Evacuación	MALDONADO RIVERA VICTOR HUGO	0981954836	vhmaldonador@hotmail.com
Representante Comité Padres de Familia	CARPIO TOLEDO FERNANDO PAUL	0987177929	ferthathu@yahoo.es

IV. BRIGADAS

JORNADA MATUTINA

Brigada	Nombre y Apellido	Teléfono
---------	-------------------	----------



Brigada	Nombre y Apellido	Teléfono
Evacuación	MALDONADO CASTILLO PATRICIO VICENTE	0967755896
	CASTILLO ERASO JOSE GAVINO	0989316505
	RAMOS RENTERIA RUBIER FRANCISCO	0991286120
	CARRERA ENCALADA RODOLFO VICENTE	0990821113
Seguridad		

JORNADA VESPERTINA

Brigada	Nombre y Apellido	Teléfono
Evacuación	HERNANDEZ SARMIENTO MONICA ALEXANDRA	0968801950
	ORDOÑEZ PILCO ALEX PATRICIO	0987213235
	AGUINSACA SINCHE FLAVIO HERNAN	0994662187
	POMA RIERA FERNANDO ISRAEL	0978936847
Seguridad		

JORNADA NOCTURNA

Brigada	Nombre y Apellido	Teléfono
Evacuación	CHICAIZA ESPINOSA MARIA DEL CISNE	0992833132
	LIMA CUEVA DENISSE DEL ROSARIO	0999161184
	NERO VEINTIMILLA MARTHA LUCIA	0959059910
	MUÑOZ JAPON ORFA MARIA	0981364253
Seguridad		

V. ANTECEDENTES SOBRE EVENTOS PELIGROSOS QUE HAN AFECTADO A LA INSTITUCION

Año	Tipo de Evento	Daño/Afectación	Descripción/Acciones Desarrolladas
2021	SISMO	- Infraestructura de la capilla que colapsó y generó peligro en las actividades educativas, lo que llevó a la suspensión temporal de labores	- Trámites colaborativos con entidades estatales para restaurar la capilla considerando que es patrimonio cultural.
2022	ANTIGÜEDAD DEL EDIFICIO	- Colapso del tumbado de la segunda planta del edificio antiguo, lo que ocasionó daños y la suspensión temporal de clases	- Reubicación de los terceros de bachillerato para la asistencia a clases. Trámites colaborativos con dependencias estatales para dar solución a dicha afectación.
2020	COVID 19		

VI. RECURSOS INSTITUCIONALES

Recursos	Disponible	Cantidad	Cantidad	
			Malo	Bueno
Cartilla con No. de emergencias	SI	8	0	8
Extintor	SI	30	0	30
Camilla	SI	1	0	1
Megáfono	SI	1	0	1
Linternas	SI	3	0	3
Sistema de alarma	SI	1	0	1
Sitio seguro	SI	1	0	1
Botiquín	SI	3	0	3
Radio a baterías	SI	6	0	6
Señalética	SI	63	53	10

VII. IDENTIFICACION DE NIVEL DE RIESGO

Amenaza	¿Puede afectar a la institución educativa?		Nivel de susceptibilidad de la Amenaza			Nivel de la vulnerabilidad		
	Si	No	Bajo	Medio	Alto	Bajo	Medio	Alto
Sismos	SI		X			BAJO		
COVID 19	SI			X			MEDIO	
Incendios	SI			X		BAJO		

VIII. MECANISMOS DE ALARMA PARA SITUACIONES DE EMERGENCIA

Tipo de Alarma disponible	¿Quién Activa?
MEGÁFONO	INSPECTOR GENERAL
SIRENA	INSPECTOR GENERAL
CAMPANA	INSPECTOR GENERAL

IX. PUNTOS DE ENCUENTRO Y ZONAS SEGURAS

Amenaza	Sitio / Nombre	Dirección	Tipo Evento	Niveles educativos que lo ocupan
Sismos	Sismos	Patio Central	SISMO	<ul style="list-style-type: none"> - Educación Inicial - VESPERTINA - Bachillerato - NOCTURNA - Educación General Básica - VESPERTINA - Educación General Básica - MATUTINA - Bachillerato - MATUTINA

COVID 19	COVID 19	Patio central	COVID 19	- Educación Inicial - VESPERTINA - Educación General Básica - MATUTINA - Educación General Básica - VESPERTINA - Bachillerato - MATUTINA - Bachillerato - NOCTURNA
Incendios	Incendios	Patio central	ANTIGÜEDAD DEL EDIFICIO	- Bachillerato - NOCTURNA - Bachillerato - MATUTINA - Educación General Básica - VESPERTINA - Educación General Básica - MATUTINA - Educación Inicial - VESPERTINA

XI. PLAN DE ACCIÓN

Meta	Acción	Prioridad	Fecha Inicio	Fecha Fin	Responsable	Resultados a obtener
Capacitar actores educativos ante amenazas identificadas a nivel territorial o los efectos negativos de los eventos peligrosos ocurridos o en ejecución.	Realizar convenios con diferentes organismos estatales y privados, relacionados a enfrentar amenazas que atenten con la seguridad y salud de la comunidad educativa.	ALTA	14/02/2024	31/07/2024	HERNANDEZ SARMIENTO JOSE LUIS	Como unidad educativa preparada para enfrentar peligros ante eventos adversos.
Ejecutar ejercicios de simulacro o simulación ante las amenazas identificadas a nivel territorial.	Ejercicios de simulacros de acuerdo al cronograma emitido por el organismo estatal competente.	ALTA	14/02/2024	31/07/2024	HERNANDEZ SARMIENTO JOSE LUIS	Lograr que la comunidad educativa conozca y aplique las rutas y protocolos frente a eventos adversos con la finalidad de precautelar la protección integral de todos los miembros de la comunidad educativa.

Meta	Acción	Prioridad	Fecha Inicio	Fecha Fin	Responsable	Resultados a obtener
Fomentar hábitos alimenticios que mejoren la calidad de vida en los diferentes actores de la comunidad educativa.	Realizar campañas de alimentación y consumo de productos saludables.	ALTA	14/02/2024	31/07/2024	HERNANDEZ SARMIENTO JOSE LUIS	Lograr que los miembros de la comunidad educativa mejoren su estilo de vida saludable concienciando sobre buenos hábitos alimenticios.
	Contar con un bar institucional que cuenten con una tabla de alimentos adecuada para una vida saludable que se rija a las normas establecidas por el Ministerio de Salud Pública y Comisaría de Higiene del cantón Loja.		14/02/2024	31/07/2024	HERNANDEZ SARMIENTO JOSE LUIS	
Revisar, actualizar, socializar, aplicar y evaluar las rutas y protocolos y el plan de gestión de riesgos.	Revisión y actualización del manual de rutas y protocolos y el plan de gestión de riesgos.	ALTA	14/02/2024	31/07/2024	HERNANDEZ SARMIENTO JOSE LUIS	Lograr que la comunidad educativa conozca y aplique las rutas y protocolos y el plan de gestión de riesgos.
	Socialización de las rutas y protocolos de violencia con la comunidad educativa periódicamente.		14/02/2024	31/07/2024	HERNANDEZ SARMIENTO JOSE LUIS	
Ejecutar acciones para la gestión de recursos e intervención infraestructura educativa.	Gestionar recursos para adecuar la infraestructura de la institución frente a eventos adversos.	ALTA	14/02/2024	31/07/2024	HERNANDEZ SARMIENTO JOSE LUIS	Infraestructura adecuado para enfrentar eventos adversos que atenten con la seguridad y salud de la comunidad educativa.

XII. FIRMAS DE RESPONSABILIDAD

Elaborado Por:

CHAVEZ MANZANILLA NESTOR ALCIVAR

Máxima Autoridad de la Institución Educativa



Revisado Por:

Delegado de la Máxima Autoriad de la Dirección Distrital

19-02-2024



Número de registro del PGR

001-Z7-11D01-REGPGR11H00034-LOJ-15022024

X. MAPAS

MAPA DE RECURSOS INTERNOS

PLANTA BAJA

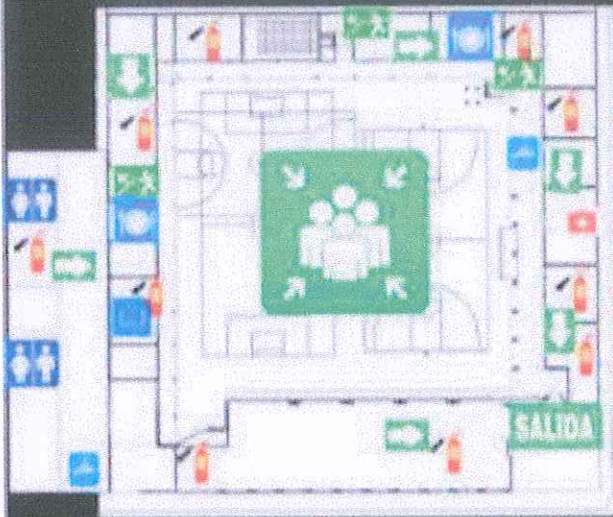

Extinguidor	Dep. Médico
Punto de Encuentro	Agua
Gradas	Comedor
Baños	Biblioteca

1ER PISO

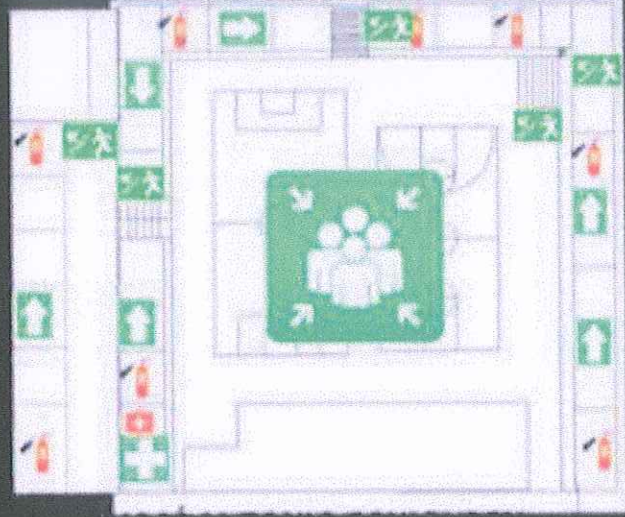

Extinguidor	Dep. Médico
Punto de Encuentro	Agua
Gradas	Comedor
Baños	Biblioteca

2DO PISO



Extinguidor	Dep. Médico
Punto de Encuentro	Agua
Gradas	Comedor
Baños	Biblioteca

3ER PISO

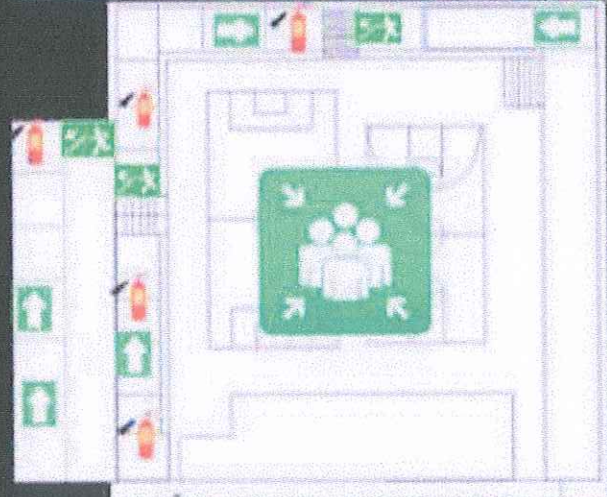

Extinguidor	Dep. Médico
Punto de Encuentro	Agua
Gradas	Comedor
Baños	Biblioteca

MAPA DE RECURSOS EXTERNOS

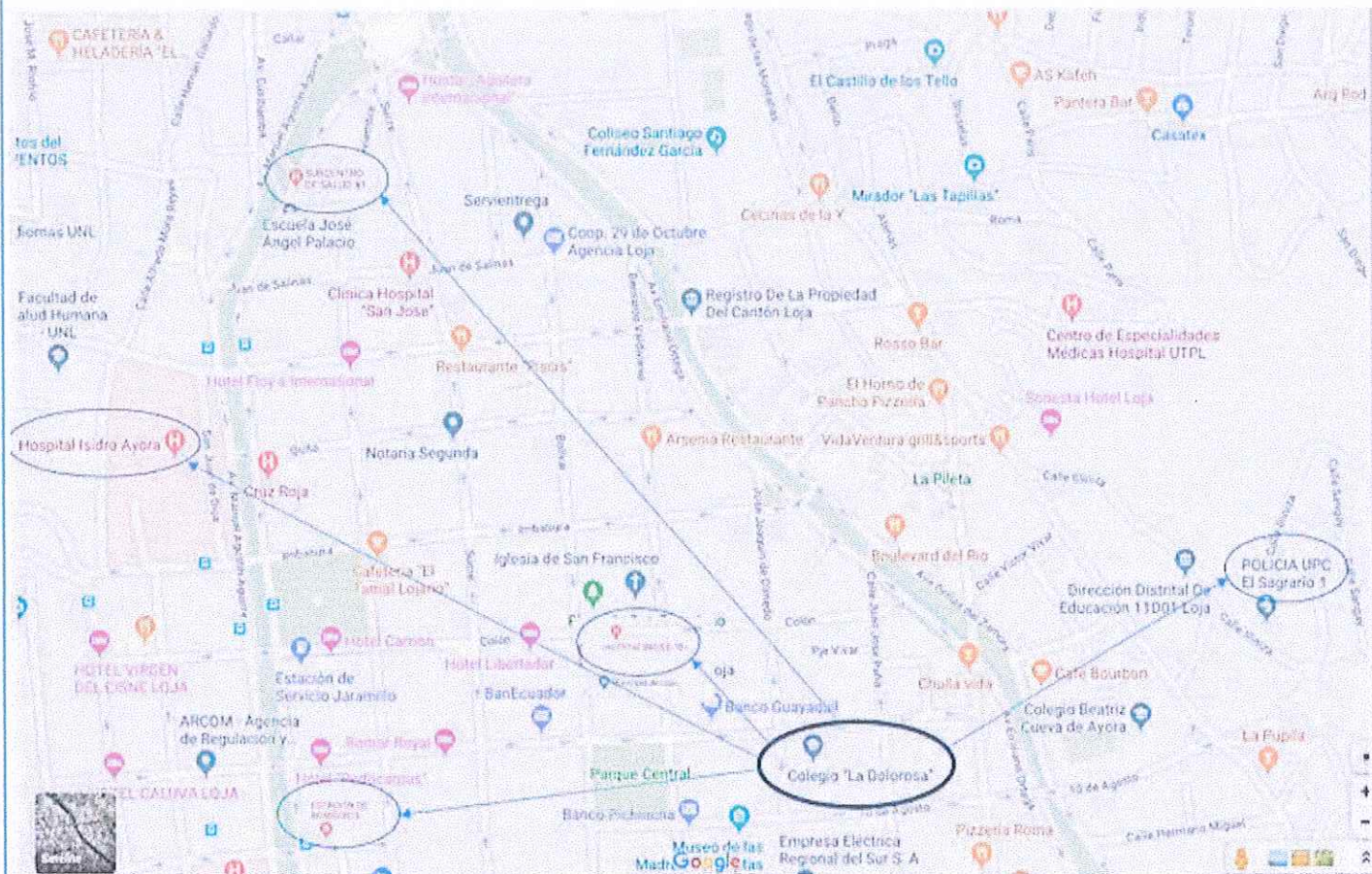



ACTA DE CONFORMACIÓN DEL COMITÉ INSTITUCIONAL DE GESTIÓN DE RIESGOS

Con fecha 2023/10/06, se constituye el Comité Institucional de Gestión de Riesgos de la
UNIDAD EDUCATIVA FISCOMISIONAL LA DOLOROSA - 11H00034

Este Comité será responsable de liderar y gestionar las actividades referentes a gestión de riesgos, con el objetivo de fortalecer las capacidades de los actores de la comunidad educativa en prevención, mitigación, preparación y respuesta ante la presencia eventos peligrosos que afecten el desarrollo de las actividades educativas.

Sus integrantes son:

Nombre y apellido	Cargo	Función	Firma
P. Néstor Alcivar Chavez Manzanilla	Rector/a, Director/a o Líder de la IE	Presidente	
Mg. José Luis Hernández Sarmiento	Inspector/a General	Secretario	
Lic. Diego Xavier Flores Jaramillo	Docente o administrativo	Coordinador/a de Evacuación	
Mg. Gerardo Alberto Chocho Zapata	Docente o administrativo	Coordinador/a de Seguridad	
Dr. Fenando Paúl Carpio Toledo	Padre o madre de familia	Representante del Comité de Padres de Familia	
Mateo Samuel Camacho Arciniegas	Estudiante	Representante Estudiantil	

FICHA DE DESCRIPCIÓN DE INFRAESTRUCTURA EDUCATIVA

Detalle	Número	Observación
Oficinas Administrativas	8	
Aulas	39	
Laboratorios	6	
Bar Escolar	1	
Canchas	4	
Estacionamientos	1	
Coliseos	1	
Espacios cubiertos	1	
Espacios abiertos	1	
Otros: Describir	0	
Otros: Describir	0	
Otros: Describir	0	
Otros: Describir	0	
Otros: Describir	0	
Otros: Describir	0	
Otros: Describir	0	

FICHA DE IDENTIFICACIÓN DE RECURSOS EXTERNOS

Oficinas Administrativas	Presencia territorial		Nombre	Dirección	Contacto
	SI	NO			
Establecimientos de Salud	<input checked="" type="checkbox"/>	<input type="checkbox"/>	Dr. Darwin Astudillo	Avenida Universitaria y Pasaje Rodríguez	0994309611
Cuerpo de Bomberos	<input checked="" type="checkbox"/>	<input type="checkbox"/>	Cmdt. Yuri Bastidas	Av. Universitaria y 10 Agosto esquina.	0998419136
Policía Nacional	<input checked="" type="checkbox"/>	<input type="checkbox"/>	Tcnl. Jorge René Arteaga	Calle Illiniza y Calle Corazón	0989533386
Fuerzas Armadas	<input checked="" type="checkbox"/>	<input type="checkbox"/>	CrnI. Heredia Merquín	Colón entre Bolívar y Bernardo Valdivieso	072578332
Cruz Roja	<input checked="" type="checkbox"/>	<input type="checkbox"/>	Lic. Michael Medina	Avenida Universitaria entre Quito e Imbabura	0980555819
Grupos de Apoyo (Iglesia, Líderes comunitarios, entre otros)	<input checked="" type="checkbox"/>	<input type="checkbox"/>	P. Wiliam Arteaga	José Antonio Eguiguren entre Olmedo y Bernardo Valdivieso	0993032583
Otro: Describir.	<input type="checkbox"/>	<input type="checkbox"/>			
Otro: Describir.	<input type="checkbox"/>	<input type="checkbox"/>			
Otro: Describir.	<input type="checkbox"/>	<input type="checkbox"/>			
Otro: Describir.	<input type="checkbox"/>	<input type="checkbox"/>			

CRITERIOS PARA LA EVALUACIÓN DEL "NIVEL DE RIESGO"				RESULTADO
Criterio	Puntaje			
	1	2	3	
Antigüedad de la infraestructura	1-10 años	11-20 años	20 años en adelante	3
Mantenimiento preventivo	Se realizó en el último año	Se realizó hace 3 años	Se realizó hace más de 3 años	1
Distancia entre la IE y las entidades de respuesta	1-100 metros	100-1000 metros	Más de 1 Km	2
Disponibilidad y estado de recursos internos	Tiene todos los recursos internos de la sección VIII en "BUEN" estado	Tiene todos los recursos internos de la sección VIII, pero algunos en "MAL" estado	No tiene todos los recursos internos de la sección VIII.	2
Frecuencia del evento	Cada 5 años o más	Cada 1 a 5 años	Cada año o menos	2
Distancia entre la IE y la fuente de la amenaza (río, ladera, playa, bosques, estaciones de gasolina, entre otros)	Más de 500 metros	50-500 metros	1-50 metros	2
Impacto del evento adverso	Se afectó el entorno de la IE	Se afectaron las áreas comunales de la IE	Se afectaron aulas	2
Existe infraestructura de protección ante la amenaza (muro, dique, refuerzo estructural, etc.)	Existe en buen estado	Existe y requiere reparación o mantenimiento	No existe	2
				16

CRITERIOS PARA LA EVALUACIÓN DEL “NIVEL DE RIESGO”				
Criterio	Puntaje			RESULTADO
	1	2	3	
Antigüedad de la infraestructura	1-10 años	11-20 años	20 años en adelante	3
Mantenimiento preventivo	Se realizó en el último año	Se realizó hace 3 años	Se realizó hace más de 3 años	1
Distancia entre la IE y las entidades de respuesta	1-100 metros	100-1000 metros	Más de 1 Km	2
Disponibilidad y estado de recursos internos	Tiene todos los recursos internos de la sección VIII en “BUEN” estado	Tiene todos los recursos internos de la sección VIII, pero algunos en “MAL” estado	No tiene todos los recursos internos de la sección VIII.	2
Frecuencia del evento	Cada 5 años o más	Cada 1 a 5 años	Cada año o menos	2
Distancia entre la IE y la fuente de la amenaza (río, ladera, playa, bosques, estaciones de gasolina, entre otros)	Más de 500 metros	50-500 metros	1-50 metros	2
Impacto del evento adverso	Se afectó el entorno de la IE	Se afectaron las áreas comunales de la IE	Se afectaron aulas	2
Existe infraestructura de protección ante la amenaza (muro, dique, refuerzo estructural, etc.)	Existe en buen estado	Existe y requiere reparación o mantenimiento	No existe	2
				16

CRITERIOS PARA LA EVALUACIÓN DEL "NIVEL DE RIESGO"				RESULTADO
Criterio	Puntaje			
	1	2	3	
Antigüedad de la infraestructura	1-10 años	11-20 años	20 años en adelante	3
Mantenimiento preventivo	Se realizó en el último año	Se realizó hace 3 años	Se realizó hace más de 3 años	1
Distancia entre la IE y las entidades de respuesta	1-100 metros	100-1000 metros	Más de 1 Km	2
Disponibilidad y estado de recursos internos	Tiene todos los recursos internos de la sección VIII en "BUEN" estado	Tiene todos los recursos internos de la sección VIII, pero algunos en "MAL" estado	No tiene todos los recursos internos de la sección VIII.	2
Frecuencia del evento	Cada 5 años o más	Cada 1 a 5 años	Cada año o menos	2
Distancia entre la IE y la fuente de la amenaza (río, ladera, playa, bosques, estaciones de gasolina, entre otros)	Más de 500 metros	50-500 metros	1-50 metros	2
Impacto del evento adverso	Se afectó el entorno de la IE	Se afectaron las áreas comunales de la IE	Se afectaron aulas	3
Existe infraestructura de protección ante la amenaza (muro, dique, refuerzo estructural, etc.)	Existe en buen estado	Existe y requiere reparación o mantenimiento	No existe	2
				17

CRITERIOS PARA LA EVALUACIÓN DEL "NIVEL DE RIESGO"				RESULTADO
Criterio	Puntaje			
	1	2	3	
Antigüedad de la infraestructura	1-10 años	11-20 años	20 años en adelante	3
Mantenimiento preventivo	Se realizó en el último año	Se realizó hace 3 años	Se realizó hace más de 3 años	1
Distancia entre la IE y las entidades de respuesta	1-100 metros	100-1000 metros	Más de 1 Km	2
Disponibilidad y estado de recursos internos	Tiene todos los recursos internos de la sección VIII en "BUEN" estado	Tiene todos los recursos internos de la sección VIII, pero algunos en "MAL" estado	No tiene todos los recursos internos de la sección VIII.	2
Frecuencia del evento	Cada 5 años o más	Cada 1 a 5 años	Cada año o menos	2
Distancia entre la IE y la fuente de la amenaza (río, ladera, playa, bosques, estaciones de gasolina, entre otros)	Más de 500 metros	50-500 metros	1-50 metros	2
Impacto del evento adverso	Se afectó el entorno de la IE	Se afectaron las áreas comunales de la IE	Se afectaron aulas	3
Existe infraestructura de protección ante la amenaza (muro, dique, refuerzo estructural, etc.)	Existe en buen estado	Existe y requiere reparación o mantenimiento	No existe	2
				17